INSTALLATION DU DRIVER USB

- Avant de brancher le câble USB, lancer **VCP_V1.4.0_Setup.exe,** fourni avec le suiveur. Cliquer "**Suivant**" et than "**Terminé**". Vous devez être administrateur pour cette opération.

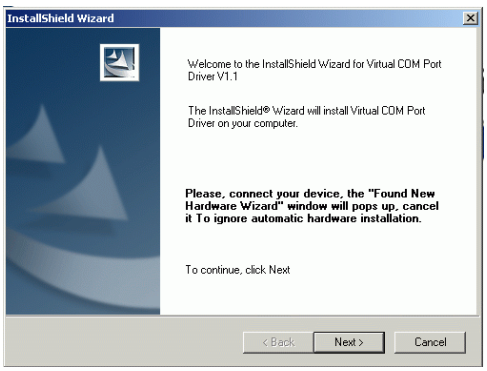

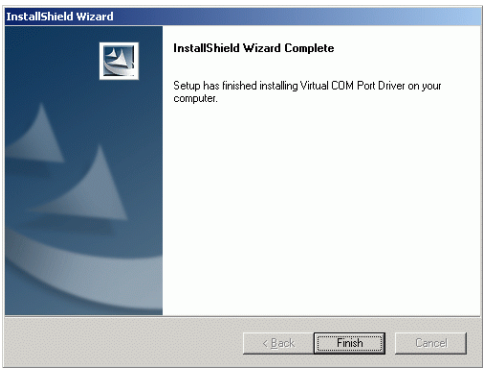

- Raccorder le PC au suiveur (alimenté en 24V) avec le câble USB.
- Le PC va vous demandé l'installation du driver.

- Dans la fenêtre suivante; choisissez "Non, pas maintenant" puis "**Installer le logiciel automatiquement**".

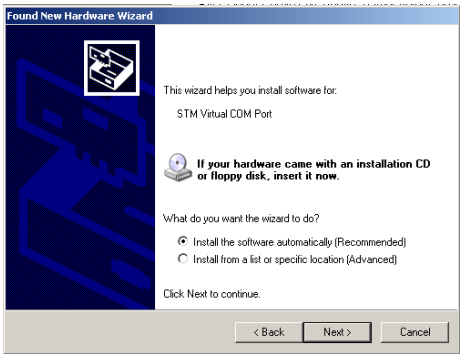

- Dans le dialogue de compatibilité choisissez "**Continuer**". A la fin cliquez "**Terminé**".

- L'installation peut être vérifiée dans le gestionnaire de périphériques :

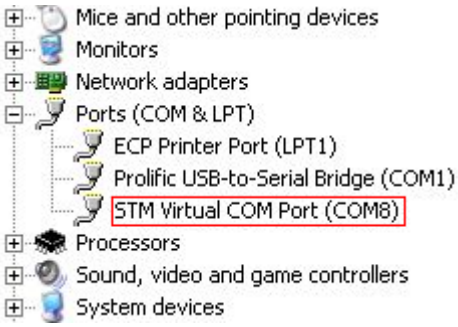

- Notez votre numéro de port **COM** (8 dans l'exemple ci-dessus). Vous devrez choisir ce même numéro de port COM dans **Helios Analytics**.